

# Amtliche Bekanntmachung der Gemeinde Dannau

**Aufstellung des vorhabenbezogenen Bebauungsplanes Nr. 3 „Solarpark Gut Neuwetterade“ und der 5. Änderung des Flächennutzungsplans der Gemeinde Dannau, Kreis Plön, für das Gebiet südlich des Kührener Weg und nördlich des Grellenkamp an der Gemeindegrenze zu Helmstorf;**

- Hier: 1) Bekanntmachung der Aufstellungsbeschlüsse  
2) Bekanntmachung der frühzeitigen Beteiligung der Öffentlichkeit

Die Gemeindevertretung hat in der Sitzung am 04.10.2022 die Aufstellung des vorhabenbezogenen Bebauungsplanes Nr. 3 „Solarpark Gut Neuwetterade“ und der 5. Änderung des Flächennutzungsplans der Gemeinde Dannau, Kreis Plön, für das Gebiet südlich des Kührener Weg und nördlich des Grellenkamp an der Gemeindegrenze zu Helmstorf (s. Lageplan) beschlossen.

Ziel der Planungen ist die Errichtung von Freiflächen-Photovoltaikanlagen. Diese Beschlüsse werden hiermit bekannt gemacht.

## Frühzeitige Beteiligung der Öffentlichkeit

Die Öffentlichkeit kann sich gemäß § 3 Abs. 1 BauGB in der Zeit vom

10.01.2025 bis einschließlich 14.02.2025

in der Amtsverwaltung des Amtes Lütjenburg in 24321 Lütjenburg, Neverstorfer Straße 7, Bauamt, Zimmer 0.04, während der Dienstzeiten über die allgemeinen Ziele und Zwecke sowie die wesentlichen Auswirkungen der Planungen unterrichten und innerhalb dieses Zeitraumes schriftlich oder während der Dienstzeiten zur Niederschrift zu der Planung äußern. Stellungnahmen können während des Zeitraumes auch per Email an [julia.goettsche@amt-luetjenburg.de](mailto:julia.goettsche@amt-luetjenburg.de) abgegeben werden.

Lütjenburg, den 02.01.2025

Amt Lütjenburg  
- Der Amtsvorsteher -  
Im Auftrage

  
(Göttsche)



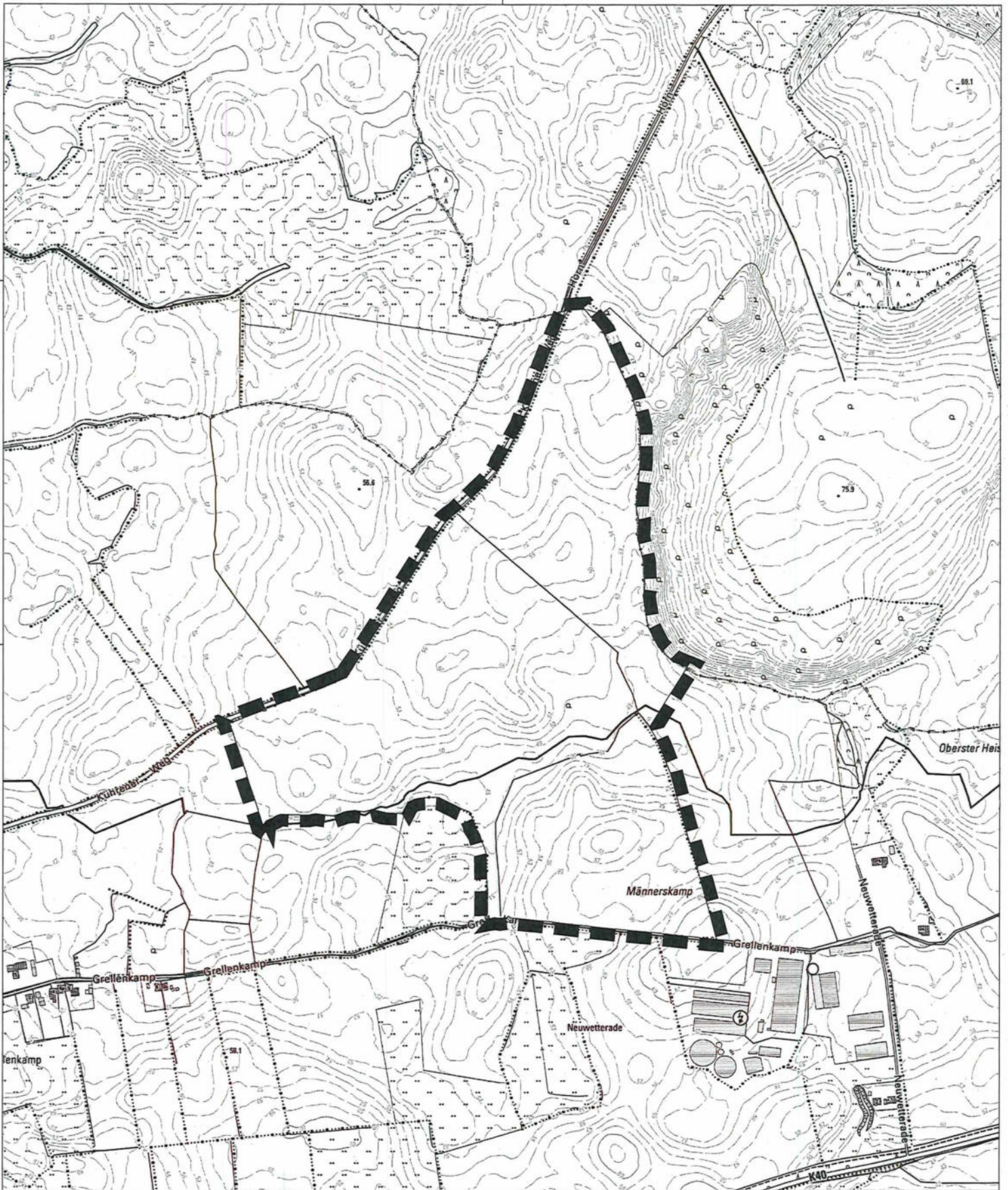

Geltungsbereich

5. Änderung des  
Flächennutzungsplanes  
der Gemeinde Dannau

Bearbeitung: 05.11.2024



Maßstab 1 : 5.000

**B2K**  
Architekten | Stadtplaner

B2K Kühle-Koerner PartG mbB  
Schleiweg 10, 24106 Kiel  
Tel.: +49 431 596 746 20  
info@b2k.de • www.b2k.de

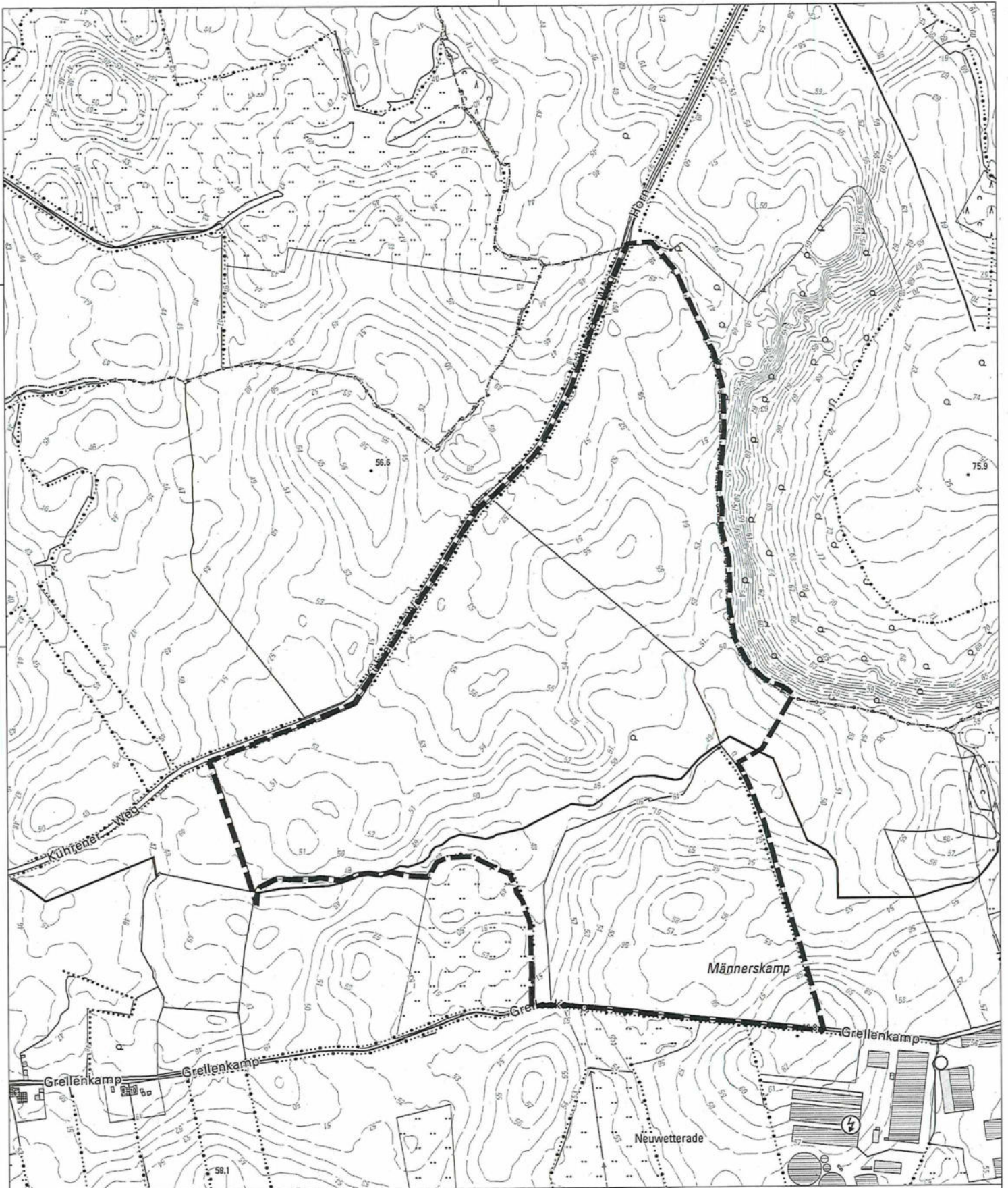

Geltungsbereich

Bebauungsplan Nr. 03 der  
Gemeinde Dannau

Bearbeitung: 08.02.2023



Maßstab 1 : 4.000

**B2K**  
Architekten | Stadtplaner

B2K Kühle-Koerner PartG mbB  
Schleiweg 10, 24106 Kiel  
Tel.: +49 431 596 7460  
info@b2k.de • www.b2k.de